

5月31日(木)10:00~14:00

第1回 静岡福サロン

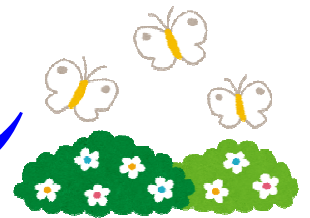

会場 静岡福祉大学 【午前】体育館 【午後】地域交流センター

受付 10:00 体育館で受付を行います。
※学食を利用の方は、受付を済ませた後、食堂で食券をお求めください。

参加費用 300円(保険料、資料代として)
※つり銭のないようにご用意ください。



対象者 介護予防や教養講座に関心のある方

持ち物 体育館シューズ、運動ができる服装(軽装が望ましい)
タオル、飲み物(水分補給のため)、筆記用具
お弁当(学生食堂・売店の利用が可能です。)



タイムテーブル

10:00 受付

10:20 開講式

10:30~12:00 健康体力テスト：体育館
健康に関連する体力テストを行います。
講師：健康福祉学科 太田洋一 先生

12:00~13:00 昼食

13:00~14:00 健康体力テスト講座：地域交流センター
体力テストの結果の解説と健康に関連する体力について簡単な説明を行います。
講師：健康福祉学科 太田洋一 先生



申し込み 予約不要

今後の予定 7月12日(木)、9月20日(木)、11月21日(水)、1月15日(火)、2月21日(木)

※お車で越しの場合は、第2駐車場、学生駐車場をご利用ください。

お問い合わせ

裏面の駐車場の地図をご確認ください。



静岡福祉大学 地域交流センター

TEL:054-623-7013 , FAX:054-623-9357

E-mail: chiiki@suw.ac.jp

駐車場案内地図



※お車でお越しの場合は、第2駐車場、学生駐車場をご利用ください。