

5月30日(木)10:00~14:00

第1回 静岡福サロン

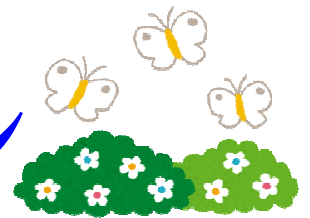

会場 静岡福祉大学 【午前】体育館 【午後】地域交流センター

受付 10:00 体育館で受付を行います。
※学食を利用の方は、受付を済ませた後、食堂で食券をお求めください。

参加費用 300円(保険料、資料代として)
※つり銭のないようにご用意ください。



対象者 介護予防や教養講座に関心のある方

持ち物 体育館シューズ、運動ができる服装(軽装が望ましい)
タオル、飲み物(水分補給のため)、筆記用具
お弁当(学生食堂・売店の利用が可能です。)



タイムテーブル

10:00 受付

10:20 開講式

10:30~12:00 健康体力測定：体育館
健康に関連する体力測定を行います。
講師：健康福祉学科 太田洋一 先生

12:00~13:00 昼食

13:00~14:00 健康体力測定解説：地域交流センター
体力測定の結果の解説を行います。
講師：健康福祉学科 太田洋一 先生



申し込み 予約不要

今後の予定 7月25日(木)、9月10日(火)、11月19日(火)、1月14日(火)、2月20日(木)



※お車で越しの場合は、第2駐車場、学生駐車場をご利用ください。

お問い合わせ

裏面の駐車場の地図をご確認ください。



静岡福祉大学 地域交流センター

TEL:054-623-7013 , FAX:054-623-9357

E-mail: chiiki@suw.ac.jp

駐車場案内地図



※お車でお越しの場合は、第2駐車場、学生駐車場をご利用ください。