



第2回わんぱく寺子屋

2020年

12月12日(土)

リースやツリーを作ってクリスマスを楽しもう!!

予約制【抽選】

開催時間

10:00～12:00

参加費

28円(保険料として)

受付でお支払ください。
つり銭のないようにご用意ください。



対象

幼児～小学生

持ち物

マスク

案内状



会場

静岡福祉大学 食堂
焼津市本中根549-1

スケジュール

| | |
|-------------|---------|
| 10:00 | 受付開始 |
| 10:20～10:30 | アイスブレイク |
| 10:30～11:30 | クリスマス工作 |
| 11:45 | 解散 |

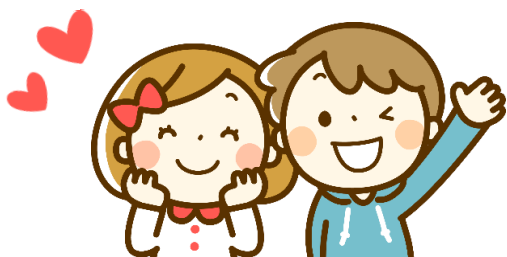

注意事項

★感染拡大防止対策に、ご理解ご協力をお願いいたします★

- ★当選者は案内状をお持ちください。案内状の無い方は会場に入れません。
- ★ご来場者は全員マスクの着用をお願いします。
- ★体調が悪い場合は、ご来場をご遠慮ください。
- ★受付で検温させていただきます。熱(37.5℃以上)がある場合は、会場に入れません。

お申し込み

予約制【抽選】20名様 締切:11月15日(日)

FAX・Eメールにて受付いたします。 ※定員を超えた場合は抽選となります。

- ※FAXの方は、裏面の申込書をお使いください。
- ※Eメールの方は、裏面と同じ必要事項を入力の上、送信してください。
- ※裏面の注意事項をよくお読みの上、お申込みください。
- ※ご予約をキャンセルされる場合は、お早めのご連絡をお願いいたします。



EメールQRコード

お問い合わせ

静岡福祉大学 地域交流センター
 TEL:054-623-7013 , FAX:054-623-9357
 E-mail: chiiki@suw.ac.jp

12月12日(土)第2回わんぱく寺子屋申込書

FAX: 054-623-9357

締切: 11月15日(日)

※下記の必要事項をご記入の上、FAXにてお送りください。

参加するお子さんのお名前をご記入ください。

| | | | |
|------|--|-----|-------|
| ふりがな | | 学 年 | 性 別 |
| 氏 名 | | | 男 ・ 女 |

ごきょうだいと一緒に参加する場合は、それぞれごきょうだいのお名前もご記入ください。

| | | | |
|------|--|-----|-------|
| ふりがな | | 学 年 | 性 別 |
| 氏 名 | | | 男 ・ 女 |
| ふりがな | | 学 年 | 性 別 |
| 氏 名 | | | 男 ・ 女 |

※応募は、1名様1回限りです。ごきょうだいと一緒に参加される場合は、一度のお申し込みで3名様分までご応募いただけます。お友だち同士で参加される場合、各団体様につきましては、個人でそれぞれお申し込みください。ご理解とご協力のほど、よろしくお願いいたします。

| | | | |
|--------------|---|------------------|-------|
| 同伴の保護者 人数 | 名 | キャンセル待ち 希望の有無 | 有 ・ 無 |
|--------------|---|------------------|-------|

同伴の保護者様につきましては、1名様とさせていただきます。

| | |
|---------|-------------------------|
| 電 話 番 号 | ※日中に連絡がとれる電話番号をご記入ください。 |
| ご 住 所 | 〒 |

【注意事項】

応募者多数の場合は、抽選を行います。

当選者の発表は、11月27日(金)頃までに案内状の発送をもってかえさせていただきます。

当選者は当日本人確認のため、案内状をお持ちください。

案内状の無い方につきましては、会場に入ることはできません。

なお、当選に関するお問い合わせにはお答えいたしかねます。

キャンセルが出た場合は、希望者のみ再抽選を行います。

【Eメールからのお申込みについて】

Eメールの方は、上記の必要事項を入力の上、chiiki@suw.ac.jp 宛に送信してください。

Eメールでお申込みいただいた場合、受付完了のEメールを5日以内にお送りいたします。

迷惑メールフィルター等の設定をご確認ください。