



第4回わんぱく寺子屋

予約制【抽選】

2月6日(土)大運動会

開催時間

10:00～12:00

参加費

28円(保険料として)

受付でお支払ください。
つり銭のないようにご用意ください。

対象

幼児～小学生

会場

静岡福祉大学 体育館
焼津市本中根549-1



持ち物

マスク 案内状 水筒(必要な人)

体育館シューズ 防寒着

※体育館は換気等のため冷え込みますので暖かい服装でお越しください

スケジュール

10:00	受付開始
10:20～10:30	アイスブレイク
10:30～11:30	大運動会
11:45	解散

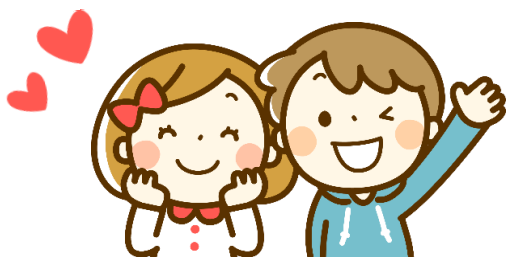

注意事項

★感染拡大防止対策に、ご理解ご協力をお願いいたします★

- ★当選者は案内状をお持ちください。案内状の無い方は会場に入れません。
- ★ご来場者は全員マスクの着用をお願いします。
- ★体調が悪い場合は、ご来場をご遠慮ください。
- ★受付で検温させていただきます。熱(37.5℃以上)がある場合は、会場に入れません。

お申込み

予約制【抽選】20名様 締切:1月8日(金)

FAX・Eメールにて受付いたします。 ※定員を超えた場合は抽選となります。

- ※FAXの方は、裏面の申込書をお使いください。
- ※Eメールの方は、裏面と同じ必要事項を入力の上、送信してください。
- ※裏面の注意事項をよくお読みの上、お申込みください。
- ※ご予約をキャンセルされる場合は、お早めのご連絡をお願いいたします。



EメールQRコード

お問い合わせ

静岡福祉大学 地域交流センター
 TEL:054-623-7013 , FAX:054-623-9357
 E-mail: chiiki@suw.ac.jp

2月6日(土)第4回わんぱく寺子屋申込書

FAX: 054-623-9357

締切: 1月8日(金)

※下記の必要事項をご記入の上、FAXにてお送りください。

参加するお子さんのお名前をご記入ください。

ふりがな		学 年	性 別
氏 名			男 ・ 女

ごきょうだいと一緒に参加する場合は、それぞれごきょうだいのお名前もご記入ください。

ふりがな		学 年	性 別
氏 名			男 ・ 女
ふりがな		学 年	性 別
氏 名			男 ・ 女

※応募は、1名様1回限りです。ごきょうだいと一緒に参加される場合は、一度のお申し込みで3名様分までご応募いただけます。お友だち同士で参加される場合、各団体様につきましては、個人でそれぞれお申し込みください。ご理解とご協力のほど、よろしくお願いいたします。

同伴の保護者 人数	名	キャンセル待ち 希望の有無	有 ・ 無
--------------	---	------------------	-------

同伴の保護者様につきましては、1名様とさせていただきます。

電 話 番 号	※日中に連絡がとれる電話番号をご記入ください。
ご 住 所	〒

【注意事項】

応募者多数の場合は、抽選を行います。

当選者の発表は、1月21日(木)頃までに案内状の発送をもってかえさせていただきます。

当選者は当日本人確認のため、案内状をお持ちください。

案内状の無い方につきましては、会場に入ることできません。

なお、当選に関するお問い合わせにはお答えいたしかねます。

キャンセルが出た場合は、希望者のみ再抽選を行います。

【Eメールからのお申込みについて】

Eメールの方は、上記の必要事項を入力の上、chiiki@suw.ac.jp 宛に送信してください。

Eメールでお申込みいただいた場合、受付完了のEメールを5日以内(12/28~1/3を除く)にお送りいたします。

迷惑メールフィルター等の設定をご確認ください。