



# 第1回わんぱく寺子屋

予約制【抽選】

## 5月15日(土)こどもの日の飾りを作ろう

### 開催時間

10:00～12:00

### 参加費

28円（保険料として）

受付でお支払ください。  
つり銭のないようにご用意ください。

### 対象

幼児～小学生

### 会場

静岡福祉大学 食堂  
焼津市本中根549-1



### 持ち物

マスク 案内状

水筒(必要な人)

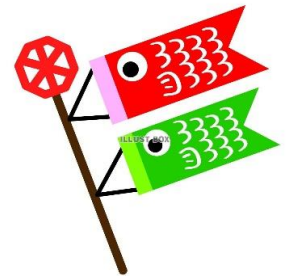

### スケジュール

10:00	受付開始
10:15～10:25	アイスブレイク
10:25～11:30	工作
11:45	解散

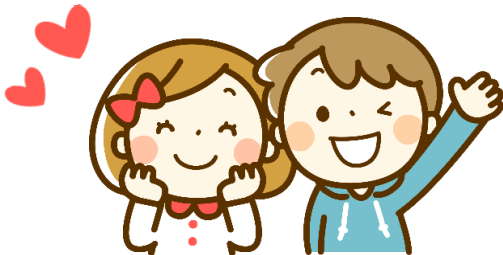

### 注意事項

★感染拡大防止対策に、ご理解ご協力をお願いいたします★

- ★当選者は案内状をお持ちください。案内状の無い方は会場に入れません。
- ★ご来場者は全員マスクの着用をお願いします。
- ★体調が悪い場合は、ご来場をご遠慮ください。
- ★受付で検温させていただきます。熱(37.5℃以上)がある場合は、会場に入れません。

### お申込み

予約制【抽選】20名様 締切:4月19日(月)

**FAX・Eメールにて受付いたします。 ※定員を超えた場合は抽選となります。**

- ※FAXの方は、裏面の申込書をお使いください。
- ※Eメールの方は、裏面と同じ必要事項を入力の上、送信してください。
- ※裏面の注意事項をよくお読みの上、お申込みください。
- ※ご予約をキャンセルされる場合は、お早めのご連絡をお願いいたします。



EメールQRコード

### お問い合わせ

静岡福祉大学 地域交流センター  
 TEL:054-623-7013 , FAX:054-623-9357  
 E-mail: chiiki@suw.ac.jp

# 5月15日(土)第1回わんぱく寺子屋申込書

FAX: 054-623-9357

締切: 4月19日(月)

※下記の必要事項をご記入の上、FAXにてお送りください。

参加するお子さんのお名前をご記入ください。

ふりがな		学 年	性 別
氏 名			男 ・ 女

ごきょうだいと一緒に参加する場合は、それぞれごきょうだいのお名前もご記入ください。

ふりがな		学 年	性 別
氏 名			男 ・ 女
ふりがな		学 年	性 別
氏 名			男 ・ 女

※応募は、1名様1回限りです。ごきょうだいと一緒に参加される場合は、一度のお申し込みで3名様分までご応募いただけます。お友だち同士で参加される場合、各団体様につきましては、個人でそれぞれお申し込みください。ご理解とご協力のほど、よろしくお願いいたします。

同伴の保護者 人数	名	キャンセル待ち 希望の有無	有 ・ 無
--------------	---	------------------	-------

※保護者は3名様以内でお願いいたします。

電 話 番 号	※日中に連絡がとれる電話番号をご記入ください。
ご 住 所	〒

## 【注意事項】

応募者多数の場合は、抽選を行います。

当選者の発表は、5月1日(土)頃までに案内状の発送をもってかえさせていただきます。

当選者は当日本人確認のため、案内状をお持ちください。

案内状の無い方につきましては、会場に入ることはできません。

なお、当選に関するお問い合わせにはお答えいたしかねます。

キャンセルが出た場合は、希望者のみ再抽選を行います。

## 【Eメールからのお申込みについて】

Eメールの方は、上記の必要事項を入力の上、chiiki@suw.ac.jp 宛に送信してください。

Eメールでお申込みいただいた場合、受付完了のEメールを5日以内にお送りいたします。

迷惑メールフィルター等の設定をご確認ください。